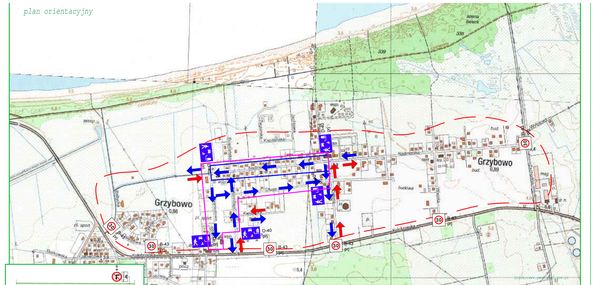
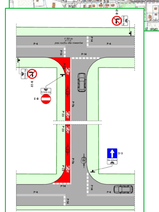


plan orientacyjny





legenda:

- obszar projektowanej strefy ograniczonej prędkości do 30km/h
- projektowana strefa zamieszkania
- odcinek ulicy Rodzeńskiej w strefie zapieczenia ruchu w postaci korytarza dla rowerzystów oraz pieszych zachodzących
- wprowadzenie ruchu jednokierunkowego na ulicy Rzeczowej, Rodzeńskiej, Szkolnej oraz Polnej z wykorzystaniem jednego pasa ruchu na każdym pasie ruchu dla pojazdów osobowych
- ruch dwukierunkowy bez zmiany

B-43 (45)

D-40 (45)

WARIANT NR 3

oznakowania północnej części m. Grzybowa gm. Kołobrzeg